ENGINEERING
TOMORROW

Podatkovni list

# Pristupnik Danfoss Ally™

## Primjena

Pristupnik Danfoss Ally™ s mogućnosti programiranja, bežični sustav kontrole koji povezuje sve uređaje Danfoss Ally™ s internetom i inteligentno kontrolira grijanje putem besplatne aplikacije koja se može preuzeti u trgovinama Google Play i App Store.

Uključen je izvor napajanja i LAN kabel za internetsku vezu.

- Kontrolira dnevni raspored grijanja za svaku sobu, a usto omogućuje brza i jednostavna podešavanja.
- Funkcija predgrijanja koristi se za omogućavanje prave temperature kada to želite. Kada je funkcija predgrijanja „Uključena", to znači da se povećava do sljedećeg zakazanog načina rada Kod kuće.
- Softver pristupnika Danfoss Ally™ automatski se ažurira s interneta.

Ne smije se prekoračiti broj svake vrste jedinice za određeni sustav:

| | |
|---|---|
| Pristupnik Danfoss Ally™ | 1 jedinica |
| Radijatorski termostat Danfoss Ally™ | 32 jedinice |
| Glavni upravljački uređaj Danfoss Icon™ | 3 jedinice |
| Pojačivač signala Danfoss | >10 jedinica |

## Naručivanje

| Proizvod | Priručnik za ugradnju – jezici | Kodni broj |
|---|---|---|
| Pristupnik Danfoss Ally™ | EN, DE, DA, FR, IT, PL, CS, ET, LV, HR, IS, SK, SL, TR | 014G2400 |

## Jednostavna instalacija

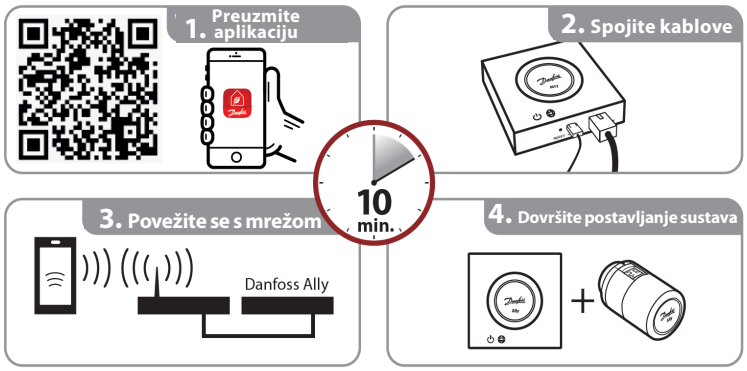

## Tehničke karakteristike

| Pristupnik Danfoss Ally™ | |
|---|---|
| Rad uređaja | Pristupnik Smart Home |
| Preporučeni način upotrebe | Za kućnu upotrebu (stupanj zagađenja 2) |
| Primjena | Radijatori, vodeno podno grijanje |
| LED indikatori (zeleni) | Napajanje/Status, mrežna veza |
| Tipka | Pritisnite tipku za ponovno pokretanje i držite je 5 sekundi kako biste izveli vraćanje na tvorničke postavke. |
| Izvor napajanja | 5 V DC |
| Adapter | 110 V ~ 240 VAC, 5V 1A DC |
| Potrošnja energije / Stanje čekanja | < 5 W / < 2 W |
| Žična komunikacija | 10/100M priključak za Ethernet (RJ45, LAN) |
| Bežična komunikacija | Zigbee / IEEE 802.15.4 |
| Frekvencija / snaga prijenosa | 2,4 GHz / < 20 dBm (79 mW) |
| Raspon prijenosa unutar zgrada | do 30 m |
| Ažuriranje firmvera | Podrška za zračna ažuriranja |
| Radna temperatura | od -10 °C do +55 °C |
| Temperatura skladištenja | od -20 °C do +60 °C |
| Veličina | 95 mm x 95 mm x 23 mm |
| IP razred | 20 |
| Integracije | Amazon Alexa, Google Assistant, Partner API |
| Odobrenje, oznake itd. | CE zigbee IEEE |

## Dimenzije

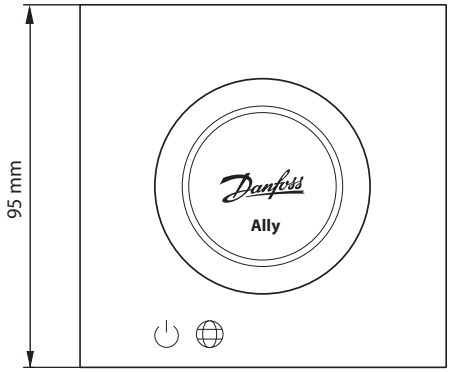


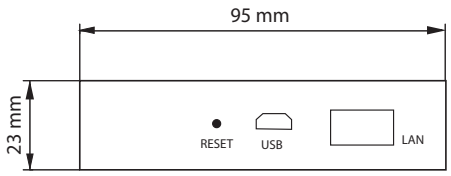


**Danfoss d.o.o.**
Heating Segment • danfoss.hr • +385 1 606 4070 • E-mail: danfoss.hr@danfoss.com

Danfoss ne preuzima odgovornost za eventualne greške u katalogu, prospektima i ostalim tiskanim materijalima. Danfoss pridržava pravo izmjena na svojim proizvodima bez prethodnog upozorenja. Ovo pravo odnosi se i na već naručene proizvode pod uvjetom da te izmjene ne mjenjaju već ugovorene specifikacije.
Svi zaštitni znaci u ovom materijalu vlasništvo su (istim redoslijedom) odgovarajućih poduzeća Danfoss. Danfoss oznake su zaštitni žigovi poduzeća Danfoss A/S. Sva prava pridržana.